

ZEICHNUNG ZUM ANBAU EINER WASCHKÜCHE SOWIE GARAGE FÜR HERRN

Vorprüfung der Feuerungsanlagen ist durchgeführt.

Leer, den 1. März 1963

W. Pögnner  
Bez.-Schornsteinfegermeister

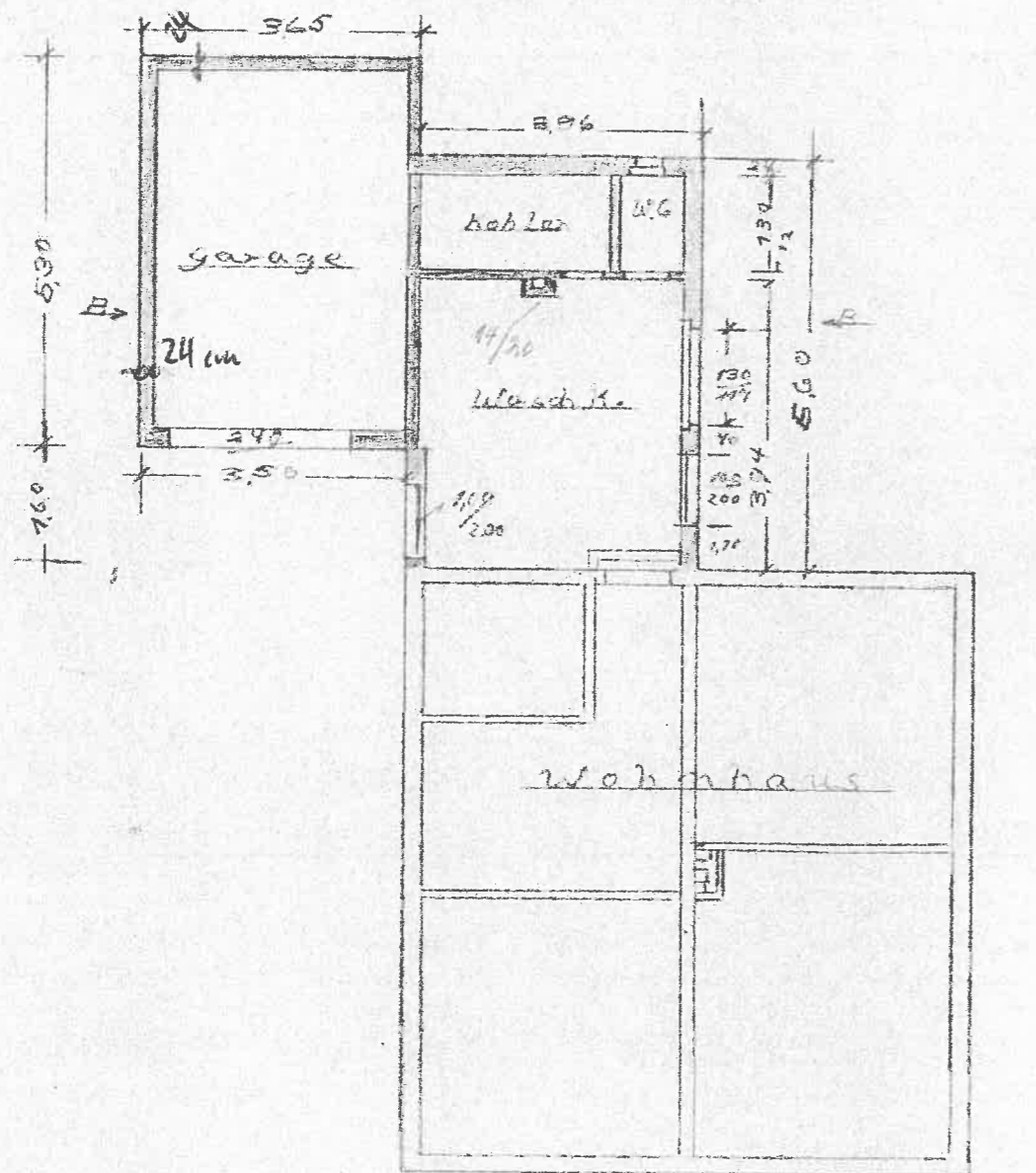

Grundriss

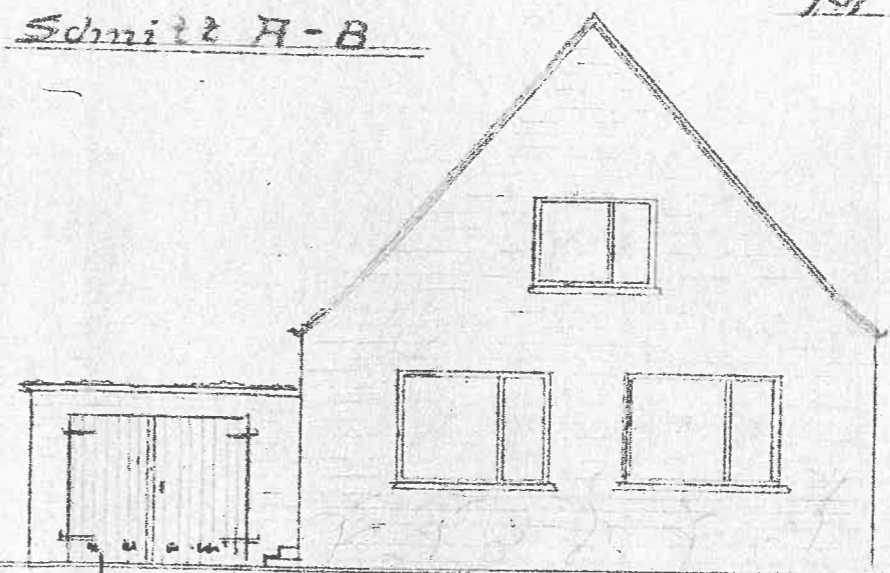
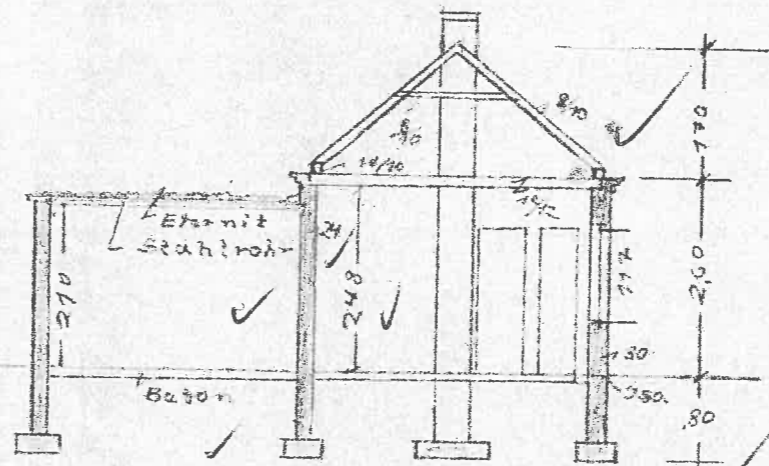

Vorder-Ansicht

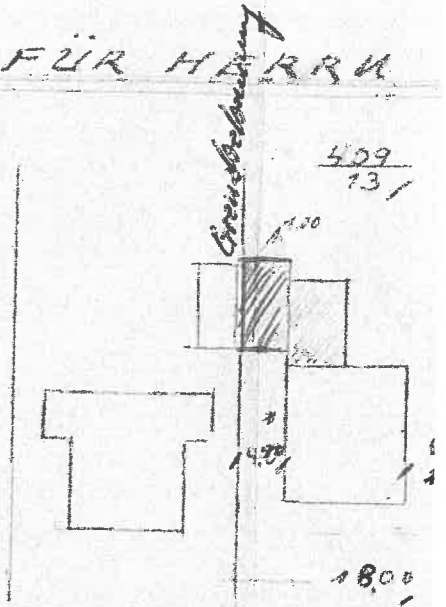

Feldweg