

*Wohnungen oben*  
*ca. 60m<sup>2</sup> Wohnfläche dazu*

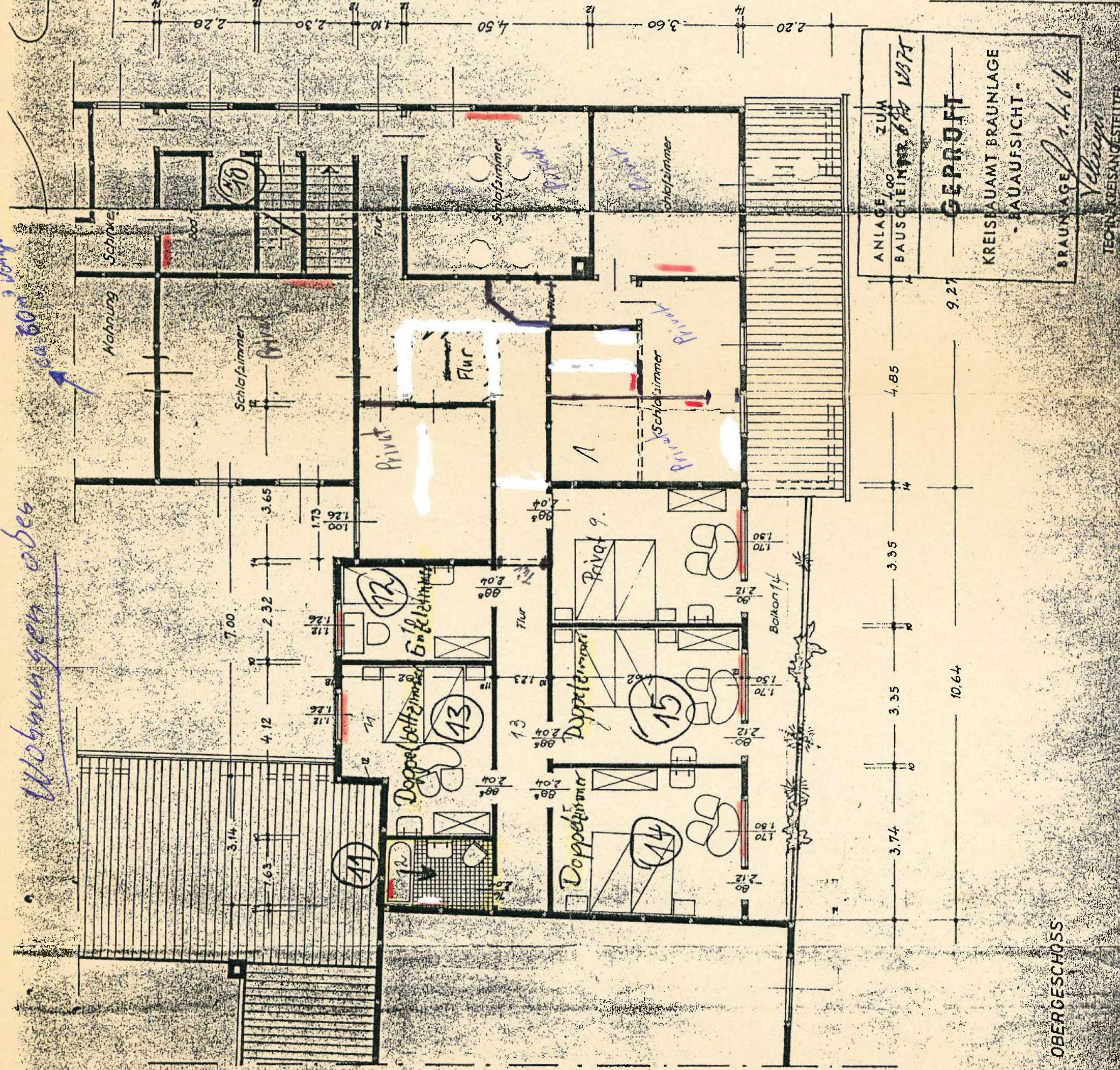

ANLAGE ZUM  
BAUSCHEINENR 678 187A  
GEPROBT  
KREISBAUAMT BRAUNLAGE  
BAUAUFSICHT  
BRAUNLAGE 1.4.14

Techn. Gesamtgestalter  
*Vehring*

Hauptstrasse

LAGEPLAN  
Kreisbauamt  
M. 1:500  
Herrn  
Gewerblich  
Herrn



Neuhof  
Fluss: 307  
L.B.N. 35  
Eigentümer: Schinikel, Gustav

Die Richtigkeit dieses Lageplans hinsichtlich der Längen-  
Linsparzen und der Lage des Grundstücks wird nach erfolgter  
Eintragung durch den Kreisbauamt bestätigt / ohne öffentliche Fest-  
setzung beglaubigt.  
Goslar, den 29. JAN. 1964

Galatzeramt  
im Auftrag



Zugestimmt: 4.11.45  
Brauhschweig, den 19.3.  
Der Präsident  
des Niedersächsischen  
Verwaltungsamtes  
Abt. Ic - Hochb  
Im Auftrag:  
*Steinbock*

Gemeindeverwaltung  
Neuhof  
über Herzberg (Harz)  
Der Gemeindevorstand  
*Styger*

OBERGESCHOSS

ERWEITERUNG DES GASTHAUSES, ZUR LINIE  
IN NEUHOFF, BEI BAD SACHSA.  
BAUHERR: HERR WILLI EWALD, NEUHOFF,  
HAUPTSTRASSE.  
M.N. 100. 1. 1000 22. 7. 1962 gez. *F*

DER BAUHERR  
Willi Ewald  
NR. 122